

Institución Educativa Técnica Agropecuaria Julio Ramón Faciolince



Informe General

2024

Los cambios son necesarios para renovar en todas las áreas de gestión de la Institución Educativa, para así mejorar y fortalecer el desempeño académico de nuestros estudiantes

- **Gestión Directiva**
 - Gobierno Escolar
 - Cultura Institucional
 - Clima Escolar
 - Direccionamiento Estratégico
 - Gestión Estratégica



Manejo de Conflictos
Manejo de Casos Difíciles

Actividades extracurriculares



Escuela segura y protectora



➤ **Gestión -
Administrativa y
Financiera.**

- Administración de la planta física y de los recursos
- Administración de servicios complementarios
- Talento Humano



Inversión 2024 para el mejoramiento académico

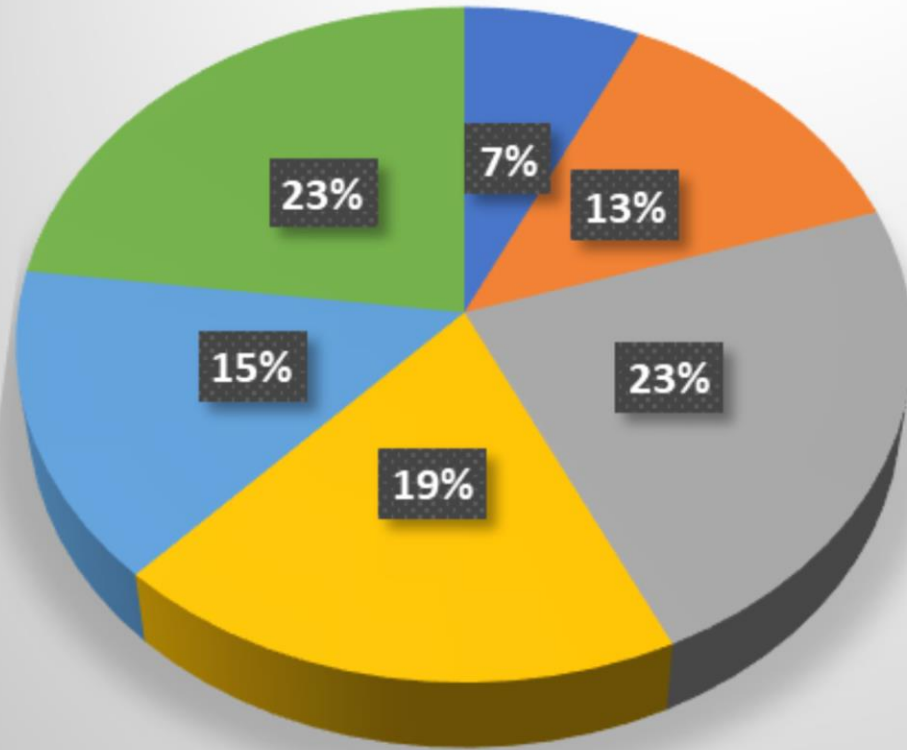

- Servicios personales Indirectos
- Compra de Equipos
- Materiales y Suministros
- Dotaciones Pedagógicas
- Proyectos Pedagógicos
- Adquisición de Servicios

Dotaciones pedagógicas

Antes



Ahora



Mantenimiento de recursos para el aprendizaje

Proyectos Pedagógicos



➤ **Gestión Académica**

- Prácticas Pedagógicas
- Gestión de Aula
- Seguimiento Académico
- Diseño Pedagógico



**Plan de Actividades de Recuperación
-PAR-**

Acta de Acuerdo Académico

Aprovechamiento del Tiempo Escolar



Proyectos Pedagógicos

- ❖ **Resolución 16378 del 2013 - Orientaciones emitidas por el Ministerio de Educación Nacional reporte de información en el Sistema de Información de los Fondos de Servicios Educativos SIFSE.**
- ❖ **Reglamento Operativo para el Manejo Presupuestal, Contable, Financiero y Contractual de los Fondos de Servicios Educativos de los Establecimientos Educativos de los Municipios No Certificados del Departamento de Bolívar: Resolución 01-090 del 4 de marzo del 2013. Reporte trimestral ante la Dirección Administrativa y Financiera de la Secretaría de Educación Departamental de Bolívar**

Reporte ante entidades de Control

Rendición de Cuentas 2024 a la Comunidad Educativa: 27 de febrero del 2025

Salidas Pedagógicas



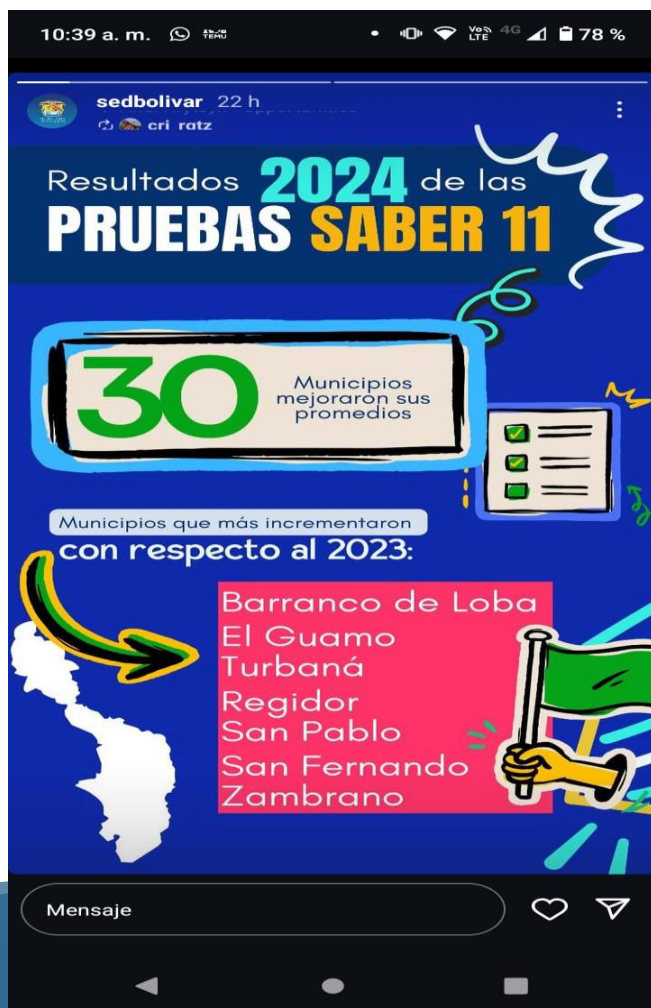

Eficiencia Académica

Gestión a la Comunidad





Proyección a la Comunidad: La Universidad de Cartagena en el Zodes Lobas

Proyección a la comunidad



Aportes de Padres de Familias



¡ Agradecemos su compromiso con el mejoramiento de la Institución Educativa !

